



COMUNE di
VALFENERA
PROVINCIA DI ASTI

PROGETTO DI RISTRUTTURAZIONE CON
AMPLIAMENTO E RIASSETTO FUNZIONALE
DELLA CASA DI RIPOSO "CAP. LUIGI
ZABERT" AI FINI DELL'ACCREDITAMENTO
ISTITUZIONALE (edificio den. Boero Nuovo)

Rif. DGR 25 - 12129 del 14.09.09 - DGR 45 - 4248 del 30.07.2012

VALFENERA, VIA F. BINELLI, 34

Proprietà / Committente:

IPAB CAP. L. ZABERT
VIA BINELLI, 34
14017 - VALFENERA (AT)

Responsabile Unico del Procedimento (R.U.P.):

Arch. Roberta CARDACI

GRUPPO DI PROGETTAZIONE:

Responsabile progetto:

Ing. Fiore MAZZA
Ord. Ing. Prov. TO - n.4933S

Raggruppamento Temporaneo di Professionisti:

Ing. MAZZA FIORE
Ord. Ing. Prov. TO - 4933S
(Progettazione architettonica e strutturale)

Arch. GALLINA GIANFRANCO
Ord. Arch. Prov. TO - n.2229
(Progettazione architettonica e strutturale)

Ing. TANNOIA LUIGI
Ord. Ing. Prov. TO - n. 4859x
(Progettazione impianti elettrici e speciali)

P.I. BASSO MAURIZIO
Collegio P.I. Prov. TO - n. 1431
(Progettazione impianti meccanici)

Collaborazione :
Arch. TESSARIN GIACOMO
Arch. MAZZA LUCA

Oggetto tavola:

Strutturale :
piano in sopraelevazione
- carpenterie
- solaio tipo

Scala:

1/100

Data:

Dicembre 2014

nome file:

Livello progettazione:

- ☐ Progetto preliminare
☐ Progetto definitivo
☒ Progetto esecutivo

rev.:	data:	redaz.:	controllo:	autorizzazione:

Responsabile progetto :

n° tavola:

Str.22

Timbro e firma

PIANO 2° (terzo orizzontamento zona in sopraelevazione)

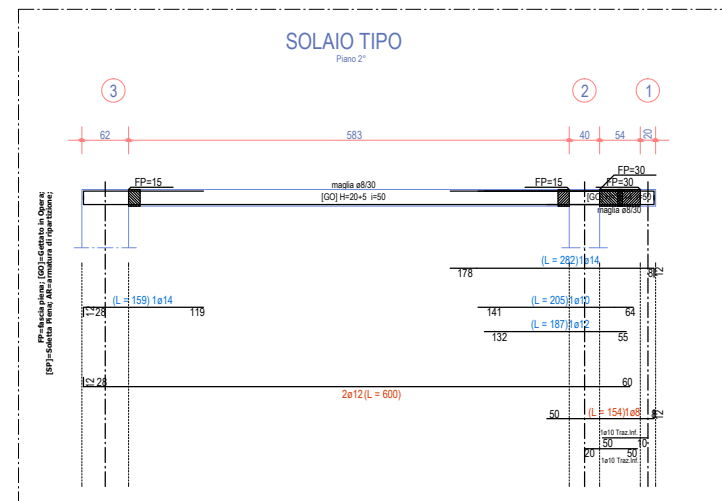
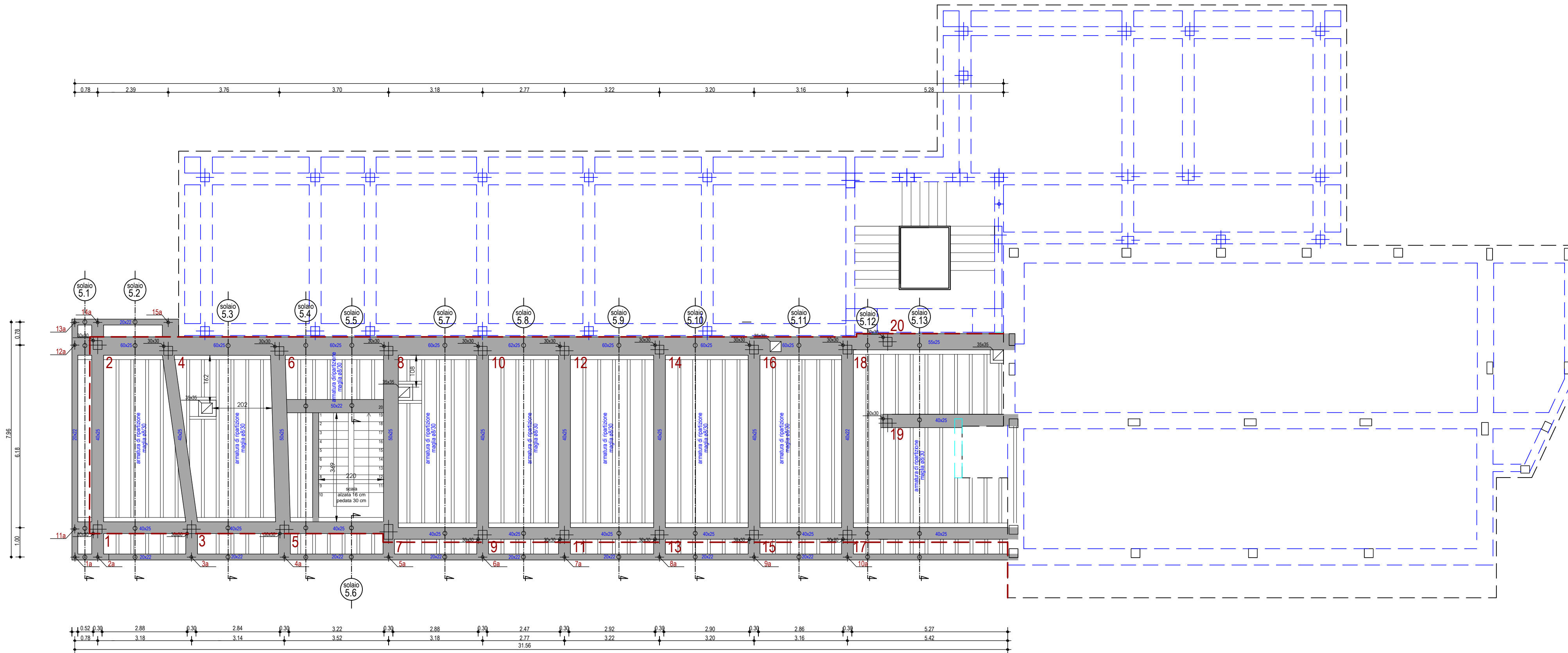

N.B. L'ARMATURA DEI SOLAI NON
INDICATI CORRISPONDE A
QUELLA DEL SOLAIO TIPO